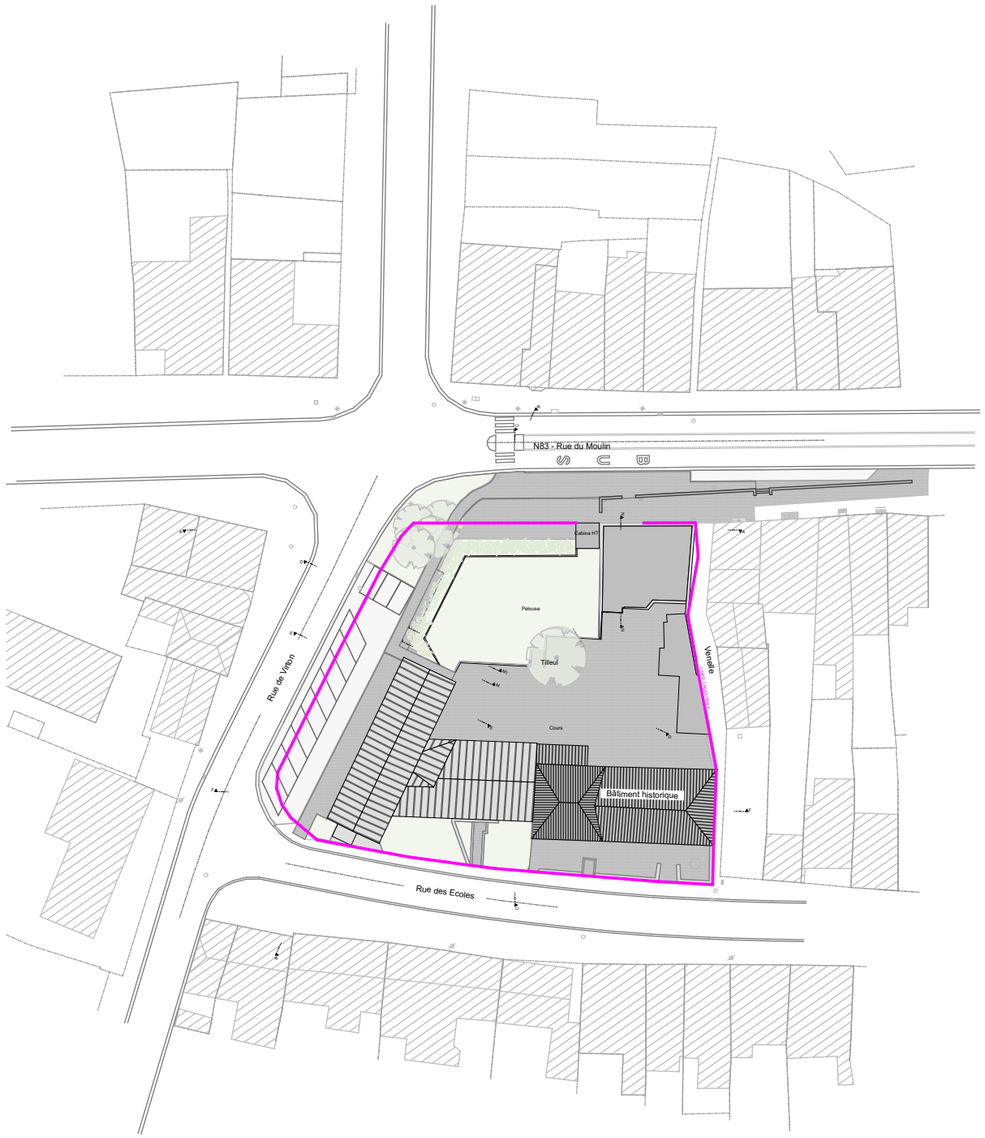

Implantation - Situation existante Ech.: 1:1000


N83 - Rue du Moulin
Rue de Vitton
Rue des Ecoles
Tilleul à conserver
Pelouse
Pavés drainants
Bâtiment historique
Parking existant
Voie piétonne
Entrée N°27
Entrée N°29
Accès véhicules
Accès piétons
Rampe béton
Escalier
Terrasse
Local technique
Local vélos
Local poubelles
Local compteurs
Local ordures ménagères
Local compteurs existant
Local ordures ménagères existant
Bâtiment à démolir
Bâtiment à rénover
Bâtiment neuf
Noue paysagère
Noue de stockage pour infiltration
Réseau d'eaux pluviales
Réseau d'eaux usées
Réseau d'eaux usées existant
Réseau d'eaux pluviales existant
Réseau d'eaux usées à supprimer
Réseau d'eaux pluviales à supprimer
Réseau d'eaux pluviales à déposer
Réseau d'eaux usées à dépos

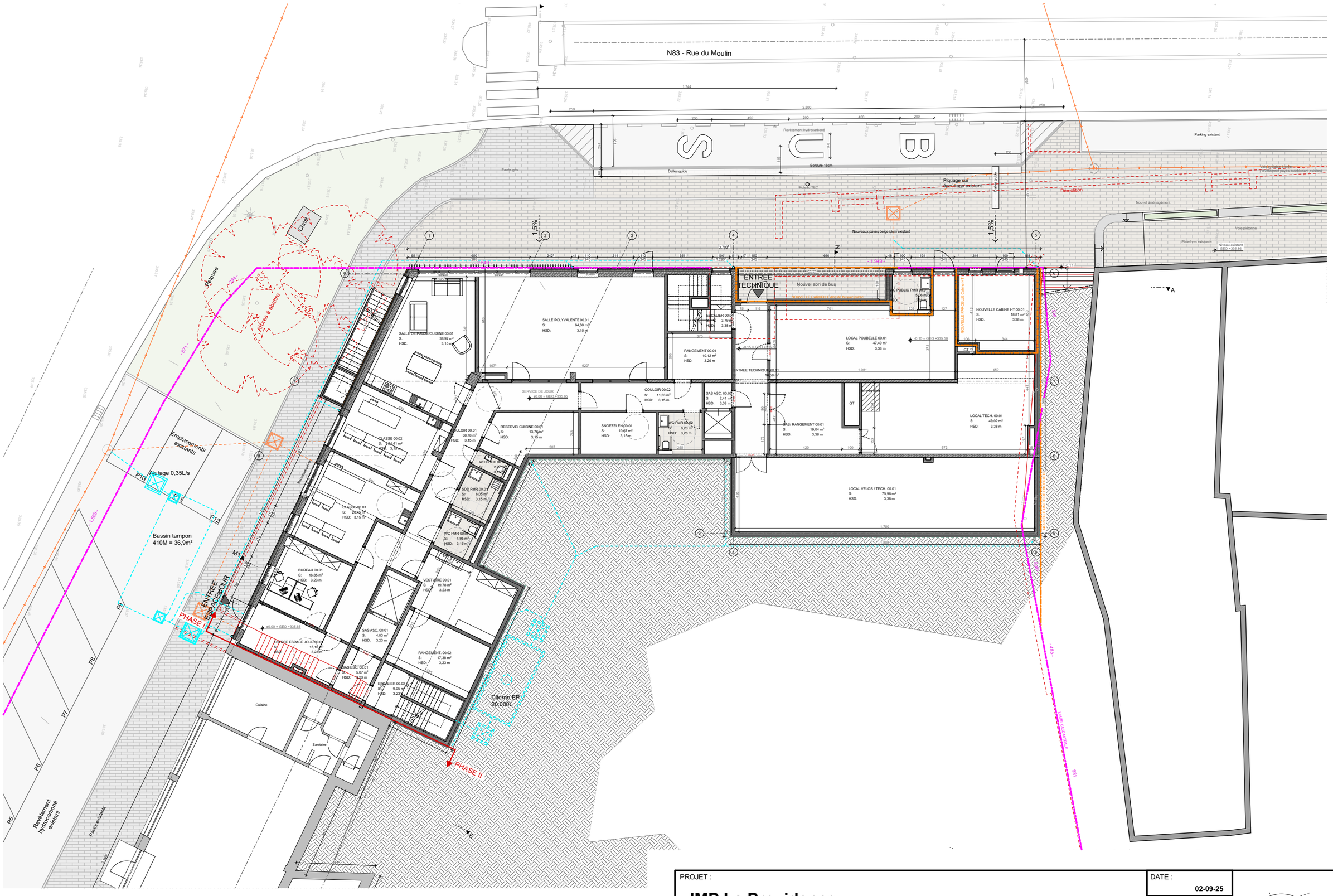

Phase I - Rez-de-voirie Ech.: 1:200

PROJET : **IMP La Providence**	DATE : 02-09-25
	ECHELLE :
VUE : Phase I - Plan Rez-de-voirie	N° de dossier : 2024 / 1112
	PLAN N° : **EXE 2/10**

A3 ARCHITECTURE

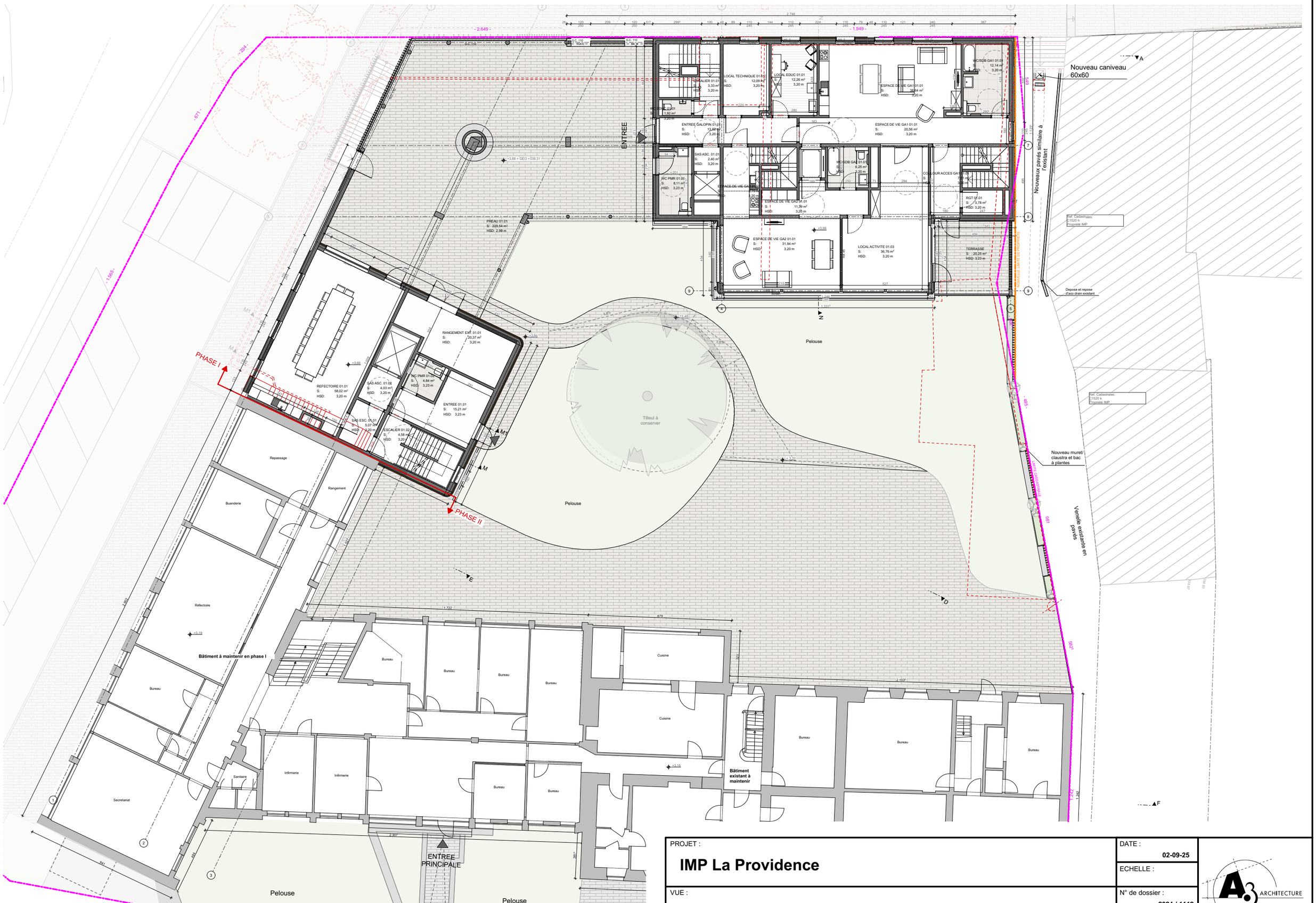

Phase I - Etage 1 / Rez-de-cours Ech.: 1:200

PROJET : **IMP La Providence**	DATE : 02-09-25
	ECHELLE :
VUE : Phase I - Plan Rez-de-cours	N° de dossier : 2024 / 1112
	PLAN N° : **EXE 3/10**

A3 ARCHITECTURE



Phase I - Etage 2 Ech.: 1:200

PROJET : **IMP La Providence**	DATE : **02-09-25**
	ECHELLE :
VUE : Phase I - Plan Etage 2	N° de dossier : **2024 / 1112**
	PLAN N° : **EXE 4/10**

A3 ARCHITECTURE



Phase I - Etage 3 Ech.: 1:200

PROJET : **IMP La Providence**	DATE : **02-09-25**
	ECHELLE :
VUE : Phase I - Plan Etage 3	N° de dossier : **2024 / 1112**
	PLAN N° : **EXE 5/10**

A3 ARCHITECTURE


1
2
3
4
5
6
7
8
9
A
E
D
F
- 2.649 -
- 1.949 -
- 284 -
- 671 -
- 1.065 -
- 1.507 -
- 649 -
- 485 -
- 1.242 -
- 1.825 -
- 1.825 -
- 1.825



Phase I - Coupe AA' Ech.: 1:200

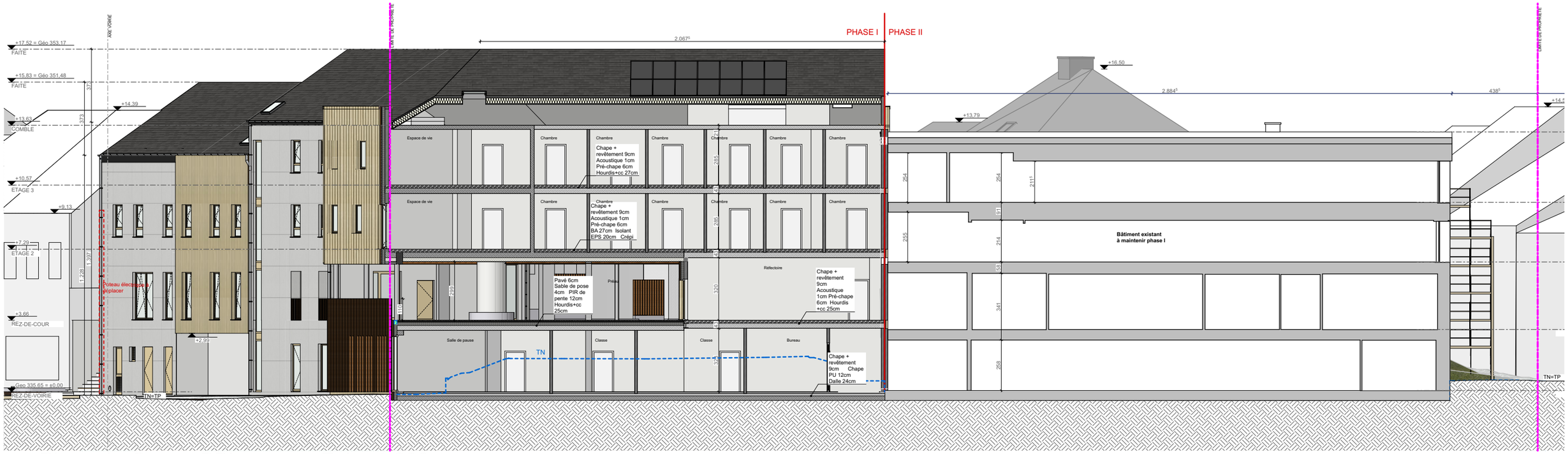

Phase I - Coupe BB' Ech.: 1:200

PROJET : **IMP La Providence**	DATE : **02-09-25**
	ECHELLE :
VUE : Phase I - Coupes AA & BB	N° de dossier : **2024 / 1112**
	PLAN N° : **EXE 7/10**

A3 ARCHITECTURE

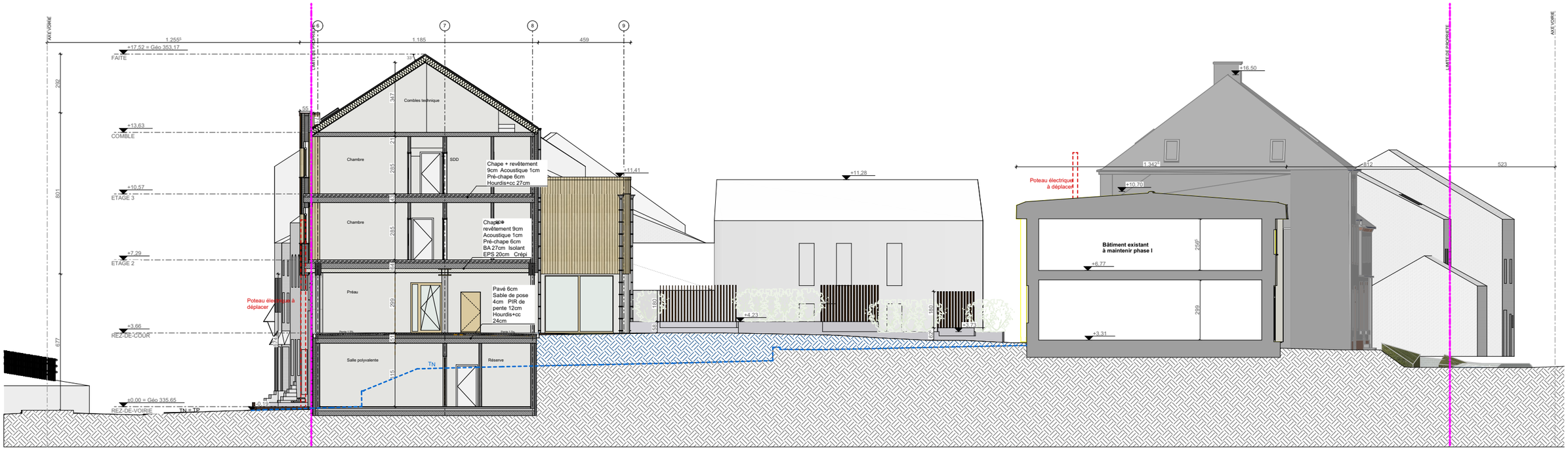

Phase I - Coupe CC' Ech.: 1:200

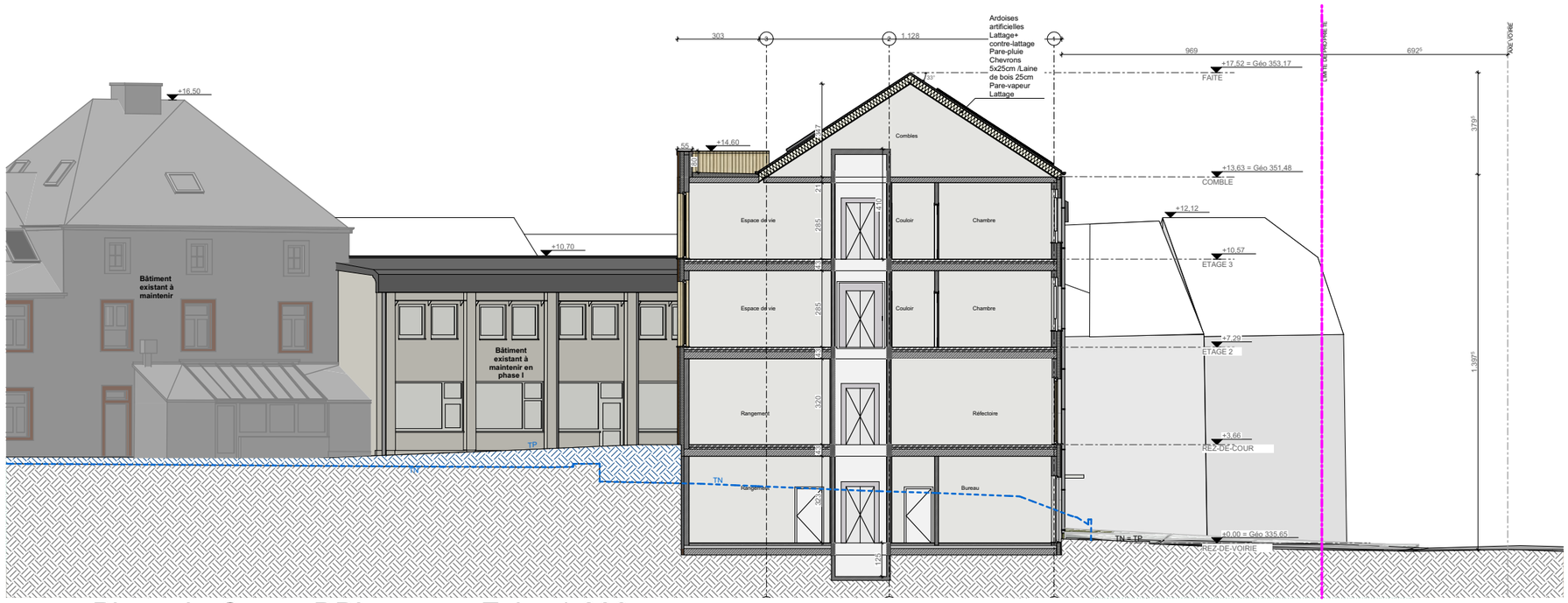

Phase I - Coupe DD' Ech.: 1:200

PROJET : **IMP La Providence**	DATE : **02-09-25**
	ECHELLE :
VUE : Phase I - Coupes CC & DD	N° de dossier : **2024 / 1112**
	PLAN N° : **EXE 8/10**

A3 ARCHITECTURE



Phase I - Façade rue du Moulin Ech.: 1:200

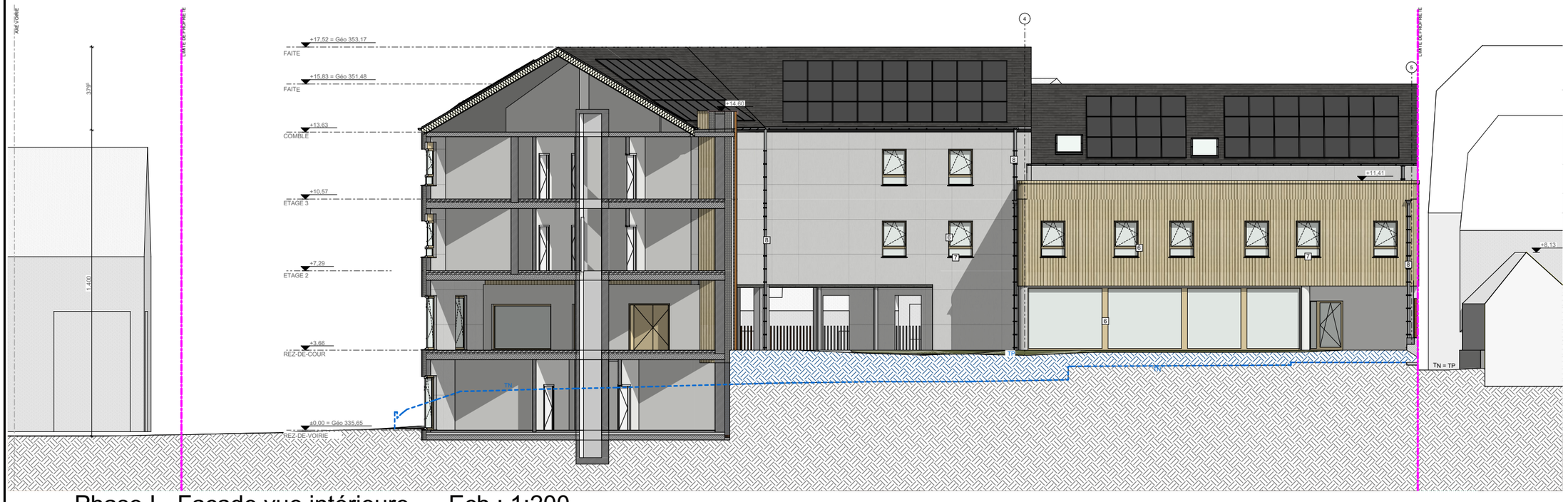

Phase I - Façade vue intérieure Ech.: 1:200

Légende matériaux :

1 Toiture et rives en ardoises artificielles ton gris clair
2 Façade en panneaux de fribres-ciment de teinte blanc cassé du nuancier de la Lorraine belge ou équivalent
3 Façade en bardage aluminium de teinte brune du nuancier de la Lorraine belge ou équivalent
4 Bardage en aluminium de teinte brune
5 Garde-corps en aluminium perforé I (de teinte brune similaire au bardage)
6 Châssis en aluminium de ton beige
7 Seuil aluminium de ton beige
8 Descente d'eau en zinc de teinte gris quartz ou équivalent
9 Bac à plante en béton
10 Tole en aluminium laqué (teinte similaire au bardage)
11 Façade existante en bardage bois
12 Façade existante en crépi beige
13 Toiture existante en zinc

PROJET :
IMP La Providence

VUE :
Phase I - Façades

DATE :
02-09-25

ECHELLE :

N° de dossier :
2024 / 1112

PLAN N° :
EXE 9/10

A3 ARCHITECTURE



Phase I - Façade rue de Virton Ech.: 1:200



Phase I - Façade depuis la venelle Ech.: 1:200

PROJET : **IMP La Providence**	DATE : **02-09-25**
	ECHELLE :
VUE : Phase I - Façades	N° de dossier : **2024 / 1112**
	PLAN N° : **EXE 10/10**

A3 ARCHITECTURE