
gosse de merde
IMP La Providence

Une chambre à soi

IMP La Providence
Projet d’extension et de rénovation de nos bâtiments
Demande de dons et mécénat

Ils arrivent avec des valises lourdes, remplies d'instabilité, de ruptures et de défis souvent insurmontables seuls.
Privés des bases vitales – un foyer stable, des relations saines, un cadre sécurisant – ils portent aussi ce « petit truc en plus » : des troubles du comportement, un handicap, des déficiences légères ou modérées, un retard de développement.
Pour eux, l'Institut Médico-Pédagogique (IMP) La Providence est une opportunité de grandir dans un cadre structurant, bienveillant, autour de valeurs solides.

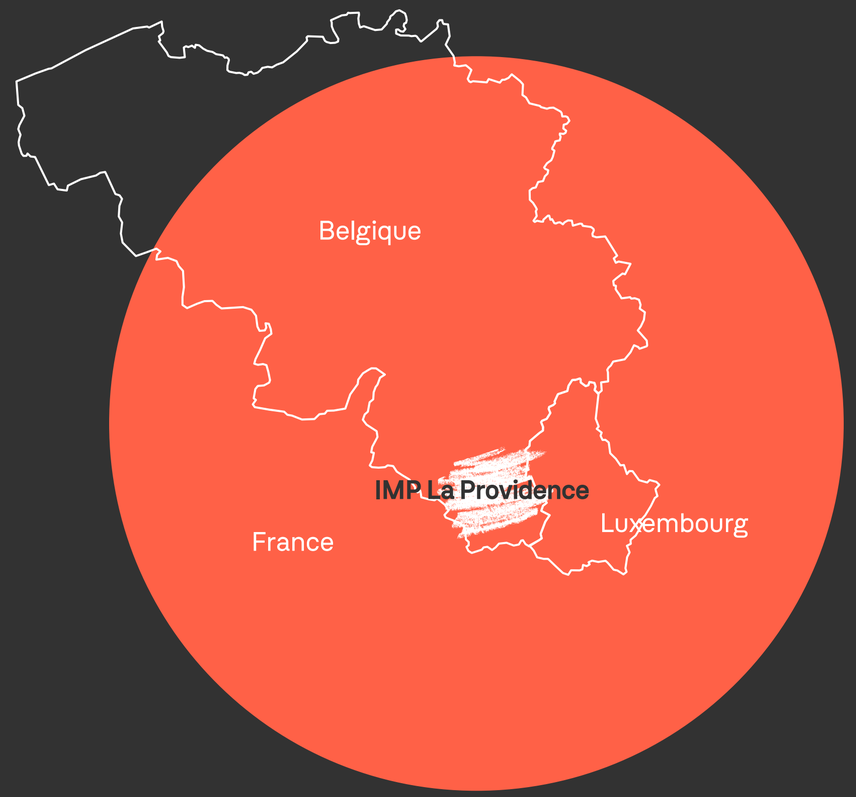

1 — Notre institution page 5
2 — Notre public page 9
3 — Notre projet page 17
4 — Notre défi page 26
5 — Votre engagement page 38
6 — Contacts page 43

Une chambre à soi pour préserver l'intimité

Notre Service Résidentiel pour Jeunes (SRJ), qui les accueille 24 heures sur 24, 365 jours par an, n'est pas un simple bâtiment. C'est un espace de vie où chaque mur raconte une histoire. Mais cet espace s'essouffle. L'intensité du quotidien, les crises répétées et l'usure du temps ont rendu indispensables des rénovations pour répondre aux besoins croissants des jeunes que nous accompagnons. Ces jeunes, souvent marqués par des vulnérabilités complexes – précarité sociale, risques accrus de troubles psychiques et parcours traumatiques, dont 50 % liés à des abus d'autorité à caractère sexuel – nécessitent des conditions d'accueil exemplaires, notamment des chambres individuelles pour préserver leur intimité, stopper les contaminations et favoriser leur reconstruction.

Pour accomplir notre mission d'accompagnement thérapeutique et éducatif dans les meilleures conditions, il devient nécessaire de rénover nos installations. L'absence de subventions régionales pour ce type de projet nous pousse à solliciter le soutien de partenaires philanthropiques et de mécènes sensibles à l'intérêt de ces jeunes.

C'est pourquoi, nous venons aujourd'hui à votre rencontre
Nous cherchons 4 millions d'euros pour financer la construction d'un nouveau bâtiment résidentiel adapté aux normes PMR, trop souvent oubliées, comportant des chambres individuelles, des espaces de stockage pour préserver le baluchon et les effets personnels de nos jeunes ainsi qu'un *Snoezelen* pour se détendre et prévenir les crises.

Contribuer à ce projet, c'est leur offrir un lieu de vie digne où ils auront, enfin, le sentiment d'avoir un « chez eux » comme tout le monde, ce qui est vital dans leur reconstruction et leur réinsertion future dans la société. Contribuer à cette rénovation, c'est leur offrir un lieu de vie similaire à l'internat où vous pourriez confier votre enfant…

Jérôme Lequeux
Directeur de l'IMP La Providence

1 — Notre institution

Chiffres clés de l’IMP La Providence page 6
L’Institut Médico-Pédagogique IMP La Providence page 7
Notre projet page 8

Chiffres clés de l’asbl IMP La Providence

Un état des lieux en 2024.

Personnel

54
femmes

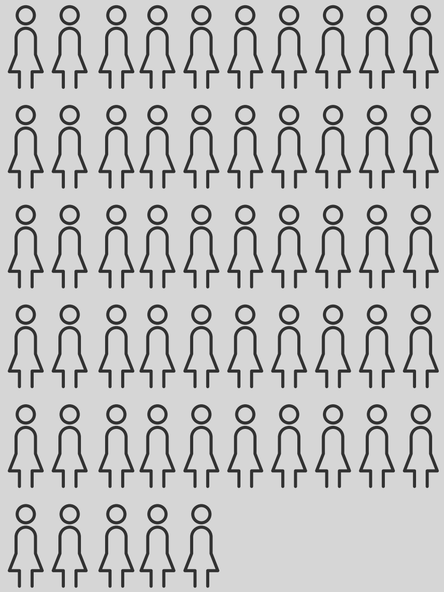

23
hommes

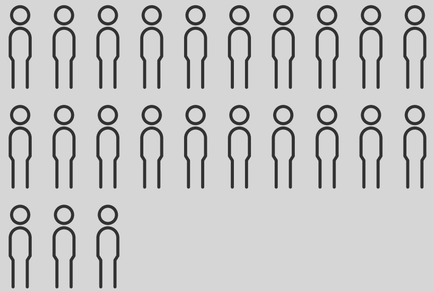

4 membres du service médical et 6 membres du service paramédical et psycho-social
39 éducateurs
3 directeurs, 4 membres du service administratif et informatique et 12 ouvriers
Autres projets (Proximam Matilda et SLS) = 10 personnes

Infrastructure



2.500 m²



1 chambre pour
2 à 4 jeunes



1 salle de bain pour
12 jeunes



1 zone détente pour
12 jeunes

Service Résidentiel pour Jeunes (SRJ)

14
jeunes filles



46
jeunes garçons

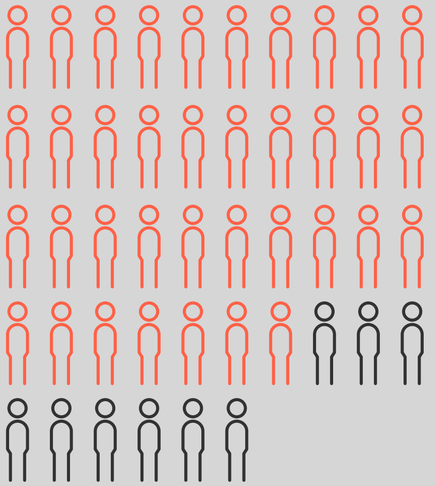

Plus de 80 % d’entre eux vivent avec des difficultés comportementales importantes, parfois accompagnées de pathologies nécessitant un suivi médical régulier.

On est ici pour apprendre à grandir, se construire un futur...

Thomas, 16 ans
Résident
depuis 2018

L'Institut Médico-Pédagogique IMP La Providence

C'est un foyer de vie et d'espoir, où chaque jeune, de 3 à 25 ans, trouve une main tendue, un encadrement structurant, pour avancer malgré ses blessures.

Notre mission est de leur offrir un environnement bienveillant et sécurisant, un espace où ils peuvent se reconstruire, développer leurs compétences et retrouver une place dans la société. Nous accompagnons des enfants et des jeunes adultes souffrant de troubles du comportement, de déficiences ou de vulnérabilités, en respectant leur dignité et en valorisant leur potentiel unique.

Nos valeurs reposent sur la considération de chaque individu en tant qu'être unique. Nous croyons au pouvoir de l'autodétermination, de la créativité et du respect mutuel pour bâtir un futur prometteur. Nos équipes pluridisciplinaires travaillent main dans la main avec les familles et partenaires, dans une dynamique d'amélioration continue, afin d'offrir un accompagnement de qualité et personnalisé.

Notre vision est claire : préserver l'humanité de nos services, innover dans nos pratiques et construire un avenir où chaque jeune peut se projeter avec confiance et sérénité.

Notre projet : une chambre à soi

Notre institut a bonne réputation, nos jeunes sont intégrés au tissu économique et social de la région où nous sommes implantés. Malgré de nombreux points positifs, nous cherchons du soutien pour leur offrir un lieu de vie mieux adapté aux besoins élémentaires de leurs âges.

Notre nouveau défi vise à transformer nos infrastructures pour offrir à chaque jeune une chambre individuelle, un espace intime et adapté à son épanouissement, et ainsi redonner à chacun la chance de grandir en toute dignité. Et des locaux pour le service de jour « la Courte échelle » pour les enfants en grande difficulté d'intégration sociale et scolaire.

C'est une chose de l'écrire dans un dossier, c'en est une autre, pour notre équipe, d'entendre cette demande de la bouche de nos jeunes résidents… « Je voudrais choisir la couleur de mon mur », « je voudrais mettre mes affaires en sécurité pour ne pas me les faire voler », « Avoir une chambre seul(e) et des salles de bain où on peut être seul(e)… »…

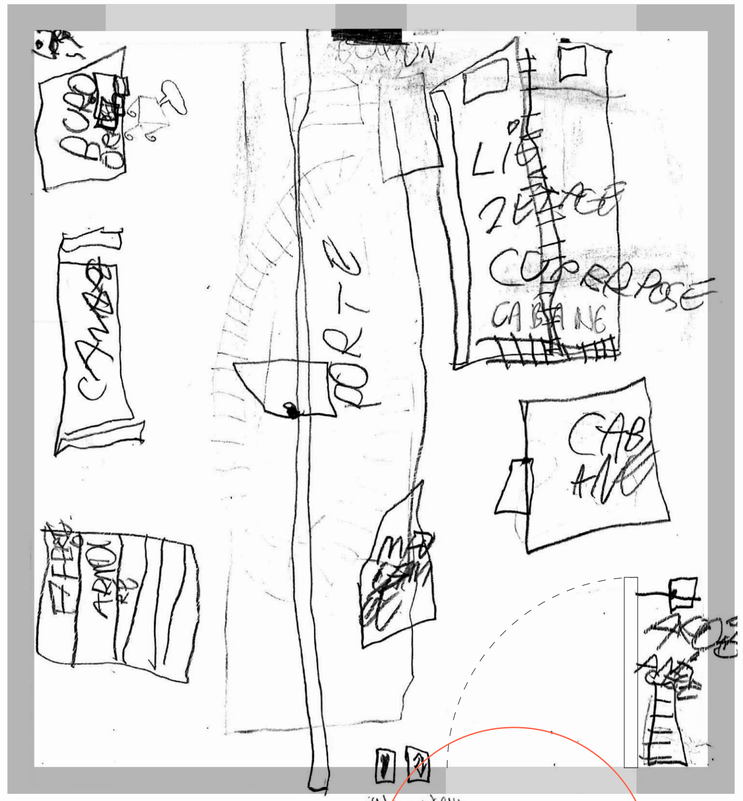

Lucas, 14 ans
Résident
depuis 2016

2 — Notre public

Chiffres clés du secteur SRJ et de la société belge page 10
Le Service Résidentiel pour Jeunes (SRJ) page 12
Quelle est leur prise en charge page 13
Leur quotidien et leurs besoins page 14
Un projet porteur d’avenir page 15

Chiffres clés du secteur SRJ et de la société belge

En Belgique, 20 % de la population est considérée comme à risque de pauvreté et d'exclusion sociale.

Prévalence des troubles en Belgique
Troubles du spectre autistique (TSA):
En Belgique, la prévalence des TSA est estimée entre 0,6 % et 1 % de la population, soit environ 1 personne sur 150.

Déficience intellectuelle
La déficience intellectuelle légère touche environ 1 à 2 % de la population, tandis que la déficience intellectuelle sévère concerne 0,3 à 0,4 %.

Prévalence des troubles psychiques et comportementaux chez les jeunes
En Belgique, environ 1 enfant sur 10 présente des troubles nécessitant un accompagnement professionnel.

Impact psychologique
70 % des jeunes en chambres collectives expriment un sentiment de perte d'intimité.

Augmentation des tensions liées au partage des espaces communs.

Impact des violences sexuelles
1 personne sur 5 dans la société est victime de violence sexuelle.

50 % des jeunes accueillis à l'IMP ont vécu des actes d'abus d'autorité à caractère sexuel, soulignant l'importance de préserver leur intimité, leur sécurité et leur dignité.

Effet sociétal des SRJ
Les SRJ permettent une réintégration réussie dans la société pour 65 % des jeunes, réduisant ainsi le risque de marginalisation à l'âge adulte.

Étiquetté(e)s de « gosses de merde », de « cas désespérés », ces « gamins sans lieu de résidence » n'en sont généralement pas à leur premier foyer d'accueil. Leur avenir semble écrit d'avance : ce sera la psychiatrie ou la marginalité. Quand elle ne sait plus où les placer, la société leur offre une « dernière chance » : leur accueil à l'IMP.

Ici, nous ne leur imposons pas un moule, nous leur transmettons des bases solides : affectives, éducatives, sociales. Nous leur donnons des clés, mais surtout, nous les accompagnons pour qu'ils sachent s'en servir, nous nous battons pour leur redonner une chance.

Chaque jeune qui entre chez nous est unique, porteur de ce « petit truc en plus » qui fait toute la différence. Avec du temps, du soutien et beaucoup d'apprentissages, ils reprennent leur place, sur les rails de la réinsertion, prêts à affronter le monde.

À l'IMP, nous n'hébergeons pas seulement des gosses, nous croyons en eux.

Et c'est là que tout commence.

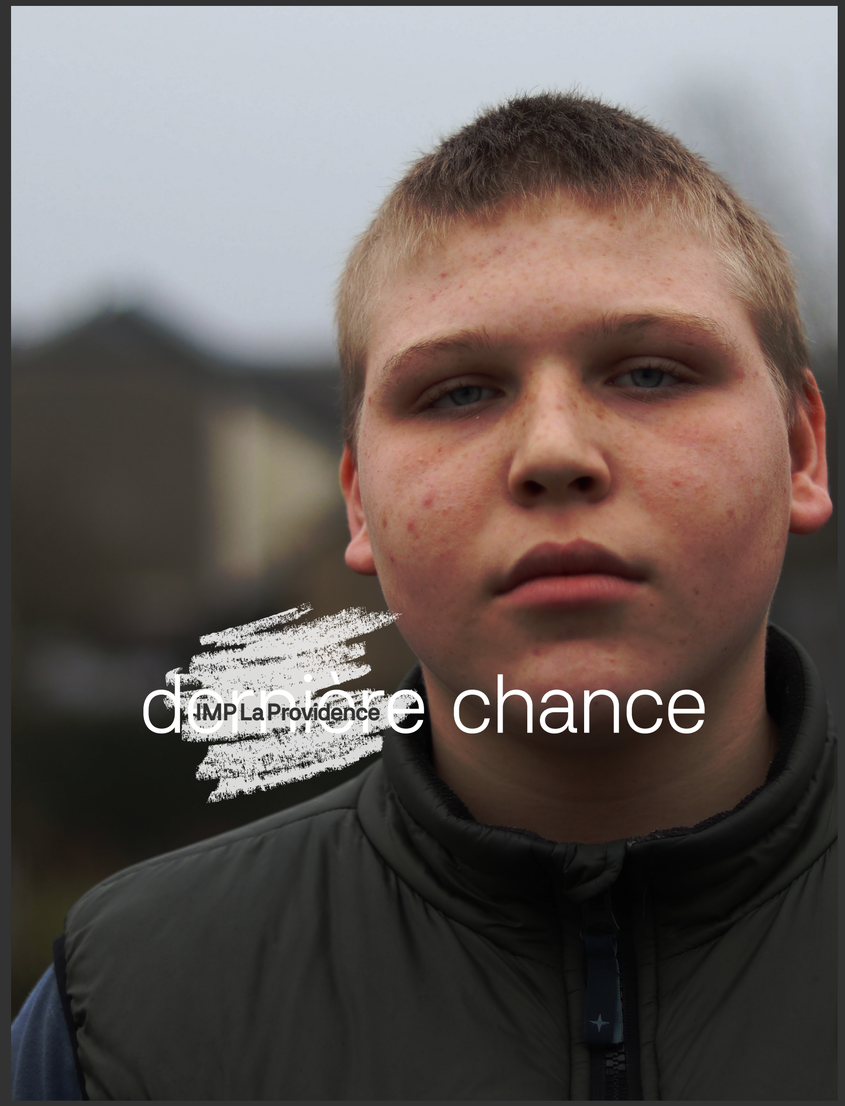

Le Service Résidentiel pour Jeunes (SRJ)

Notre Service Résidentiel pour Jeunes héberge des enfants et de jeunes adultes souffrant de troubles du comportement (catégorie 140) et de déficience légère (catégorie 111) ou modérée (catégorie 112). Souvent les jeunes cumulent plusieurs troubles et difficultés, appelés « incasables » ou « doubles diagnostiques ».

Enfin, nombre d'entre eux souffrent d'un trouble relationnel se manifestant par l'incapacité à établir ou maintenir des relations saines et équilibrées avec les autres.

Pour atteindre l'occupation moyenne et permettre de la souplesse dans les projets de vie des enfants, il nous faut 60 lits physiques.

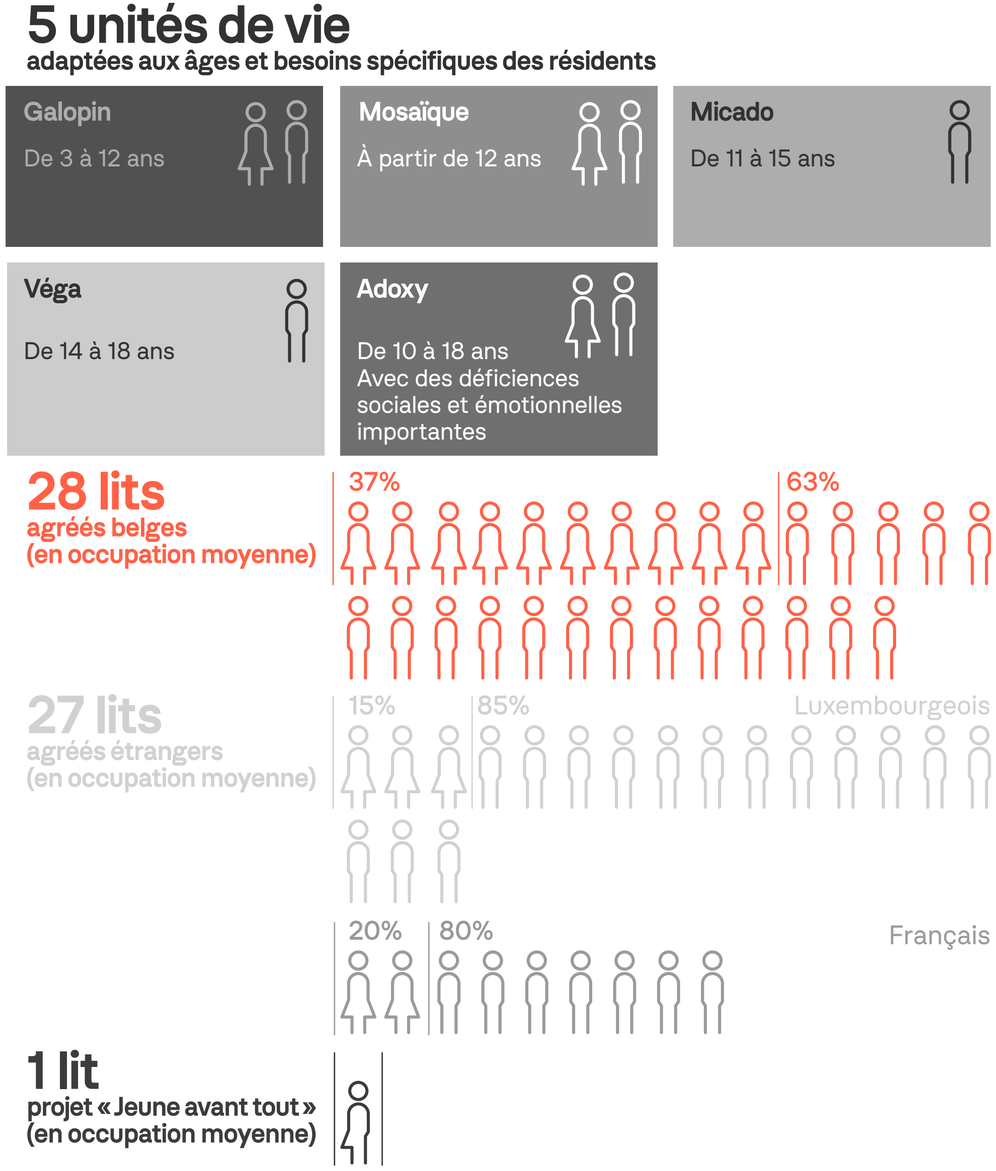

Quelle est leur prise en charge

En 2024, le Service Résidentiel pour Jeunes (SRJ) de l'ASBL IMP La Providence comptait 67 professionnels (55,72 équivalents temps plein), répartis entre éducateurs, membres du service paramédical, psycho-social et médical, l'équipe ouvrière qui prend soin des lieux et de leur alimentation.

On n'a pas tous les mêmes chances dans la vie, les éducateurs viennent nous donner les chances que nous n'avons pas eues…

Julie, 14 ans
Résidente
depuis 2017

Grâce à cet encadrement pluridisciplinaire, chaque jeune bénéficie d'un projet individualisé porté par un trio de référence (éducateur, psychologue, assistant social) qui assure une coordination cohérente entre les familles, les partenaires et les jeunes eux-mêmes. Le processus d'accompagnement intègre des soins éducatifs, thérapeutiques et sociaux adaptés à chacun(e). Ces interventions visent à restaurer leur confiance, à développer leur autonomie, et à préparer leur réintégration sociale.

Depuis plusieurs années, nous avons mis en place des programmes novateurs comme l'Éducation à la Vie Relationnelle, Affective et Sexuelle (EVRAS), qui offrent des expériences rééducatives et thérapeutiques essentielles pour leur reconstruction. En parallèle, notre collaboration avec des initiatives reconnues comme « MATILDA » ou « Jeune Avant Tout » témoigne de notre expertise et de notre capacité à répondre aux besoins complexes évolutifs de ces jeunes.

En parallèle de notre approche pluridisciplinaire, les unités de vie sont également adaptées aux besoins spécifiques de nos jeunes résidents et visent à structurer leur quotidien pour développer leur autonomie, améliorer leurs compétences sociales et les préparer à une réintégration réussie dans leur environnement familial ou communautaire. Ensemble ou seul(e), ils apprennent à gérer un budget, à cuisiner, à ranger pour garder les espaces de vie propres, ou encore à respecter et prendre soin du matériel à leur disposition.

Notre engagement se reflète également dans la démarche d'amélioration continue de la qualité des infrastructures et services, notamment à travers le projet ambitieux de création de chambres individuelles pour garantir un espace personnel respectueux des besoins de chacun. Nous veillons aussi à transmettre des valeurs en veillant à notre impact écologique et en inscrivant notre alimentation en local et bio.

Des fois, j'ai des trucs privés, de ma famille, que j'ai pas envie de montrer aux autres…

Abi, 12 ans
Résidente
depuis 2022

Leur quotidien et leurs besoins

Imaginez un lieu où chaque enfant ou jeune adulte, malgré ses fragilités, peut retrouver l'espoir d'un avenir meilleur. Un endroit où l'on apprend à se relever, à rêver à nouveau, et à développer et croire en ses propres capacités. Ce lieu, c'est l'IMP La Providence, une maison pour ceux qui ont souvent tout perdu : la stabilité, la confiance en eux, parfois même un foyer.

Un parcours semé d'embûches

Du haut de ses 12 ans, Léa est arrivée à l'IMP après avoir vécu dans une instabilité familiale qui l'a privée de repères. Aujourd'hui, elle partage une chambre de 12 m² avec 2 autres jeunes filles d'un âge similaire. Chaque soir, elle range sous son oreiller son carnet de dessins, son trésor le plus précieux, car elle n'a pas de coffre ni de clé pour sécuriser ses affaires. « J'aimerais juste une chambre à moi, pour préserver mon univers, mes petits secrets », confie-t-elle en dessinant sa « chambre idéale », un projet qu'elle a conçu avec son éducatrice.

Au sein de l'unité de vie « Adoxy », il y a Adam, 16 ans, un adolescent vif mais en proie à une colère qu'il ne maîtrise pas toujours. Pour Adam, l'espace est essentiel : une douche individuelle, une chambre où il pourrait s'isoler pour canaliser ses émotions. « Ici, je veux apprendre à devenir quelqu'un, mais parfois, c'est dur sans espace pour souffler », dit-il après une séance de psychomotricité.

Un projet porteur d’avenir

La rénovation et l’extension du bâtiment du SRJ incarne une réponse à ces besoins criants : offrir à chaque jeune une chambre individuelle, un espace personnel pour se reconstruire, se protéger et s’épanouir.

Des souhaits frappant de simplicité…
Les demandes des jeunes sont frappantes par leur simplicité : une chambre individuelle, un évier pour se brosser les dents, une salle de bain où prendre sa douche seul(e). Des besoins fondamentaux pour beaucoup d’entre nous, mais un luxe pour ces enfants. Ils rêvent aussi d’un espace où jouer, d’une cuisine assez grande pour cuisiner ensemble et de coins cocooning pour s’isoler et se retrouver.

Ces nouveaux espaces sont les symboles d’un lieu de vie plus adapté pour grandir, guérir, et se préparer à un avenir serein en toute autonomie et dignité.

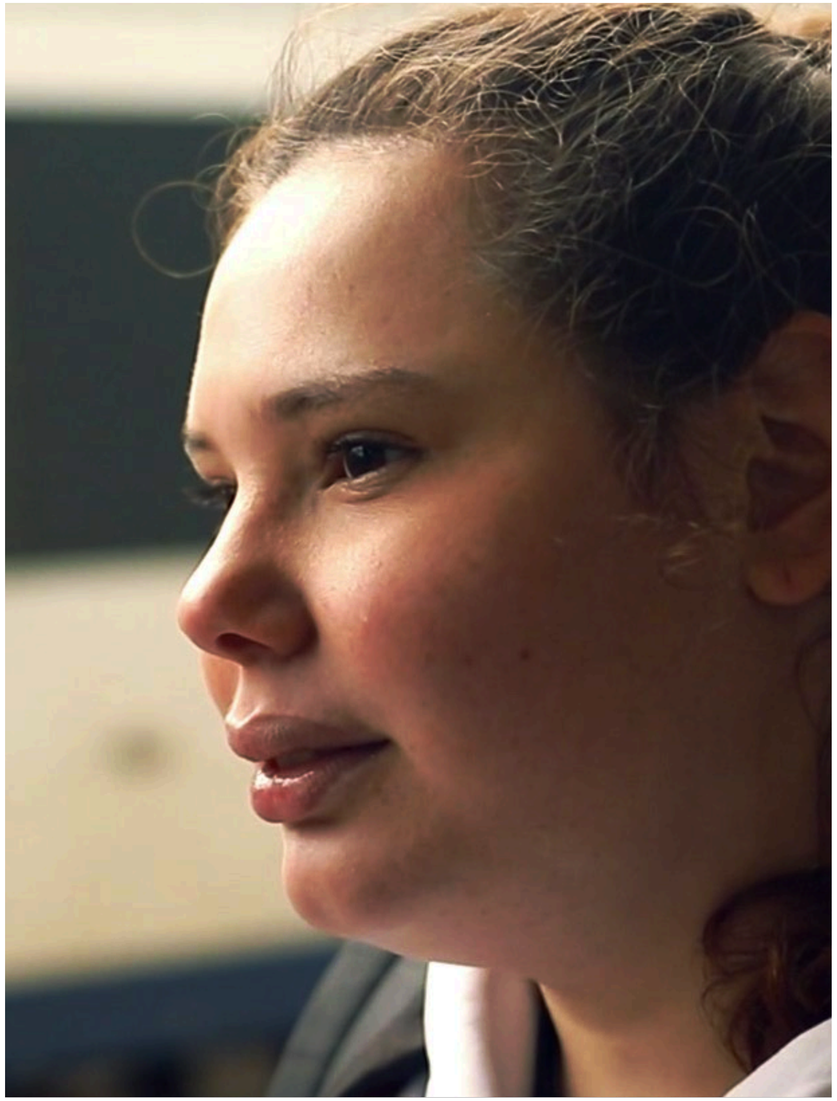

Votre impact, c’est une contribution pour leur futur

En soutenant ce projet, vous participez à bien plus qu’une rénovation. Vous offrez à des enfants comme Léa et Adam un nouveau départ, une chance de rêver et de devenir.

Chaque euro investi dans ces infrastructures est un pas de plus vers une société plus juste, où personne n’est laissé de côté.

En participant à ce projet, vous soutenez plus qu’une simple rénovation. Vous offrez à des enfants comme Léa et Adam un nouveau départ : une construction de leur intégrité et de leur confiance en eux. Chaque euro investi concrètement dans ces infrastructures impacte de manière invisible et réelle sur l’avenir de ces enfants.

Ce projet représente une somme pharaonique pour nous. C’est pourquoi nous nous adressons à vous pour construire ensemble et pour ces jeunes les bases d’un avenir plus lumineux, leur nouveau « chez moi ».







3 — Notre projet

Analyse des besoins actuels page 20
De nouvelles infrastructures page 21
Impacts attendus pour la construction de chambres individuelles page 22
Des espaces adaptés aux besoins de chacun page 23
Améliorer les espaces existants pour avoir des lieux et des espaces pensés et rénovés page 24





Sondico







La prise en charge d’un jeune coûte en moyenne 65 000 € par an à l’IMP La Providence, preuve que la société ne les laisse pas tomber et qu’ils valent la peine de l’investissement.

Le SRJ offre un accueil permanent, jour et nuit, 24/24, 365 jours par an, visant à fournir un environnement propice au développement des jeunes lorsque le milieu familial ne peut le garantir.

Et c’est aussi :
— des ateliers de musique,
— des séjours de vacances,
— des séances de psychomotricité,
— des séances de logopédie,
— des ateliers sportifs,
— des ateliers à l’autonomie,
— et plein d’autres choses…



Analyse des besoins actuels

Le Service Résidentiel pour Jeunes (SRJ) de l'IMP La Providence comprend 5 unités de vie et bénéficie d'un total de 56 lits d'occupation moyenne agréés et déclinés en 60 lits physiques. Les chambres sont majoritairement partagées, ce qui peut poser des défis en matière d'intimité et de confort pour les résidents.

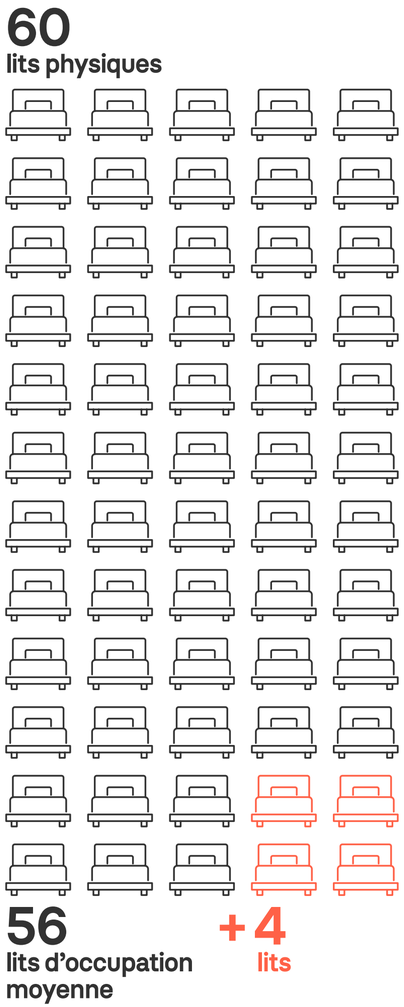

Au-delà du manque d'intimité évident des unités de vie, le bâtiment manque cruellement d'espace de stockage pour préserver les effets personnels de nos jeunes résidents actuellement entreposés dans les bureaux exigus de l'équipe ou sous leur lit au risque de disparaître.

Nos infrastructures ne sont pas adaptées aux PMR or la situation de handicap de certain·es résident·es nécessite ces travaux d'aménagement. C'est également la conclusion d'un rapport de l'AviQ sur l'état de nos bâtiments.

Concrètement, le projet de rénovation et d'extension du Service Résidentiel pour Jeunes (SRJ) de l'IMP La Providence représente un investissement stratégique de 11 468 790 € TVAC pour répondre aux besoins croissants de ces jeunes en situation de grande vulnérabilité.

Vu la forte volatilité du marché et des fluctuations constantes des prix des matériaux, combinés aux frais imprévus pouvant survenir en cours de construction, nous estimons que le coût de ce projet avoisinera les 12 000 000 € TVAC.

De nouvelles infrastructures

Une extension de 2 472 m² pour créer 5 unités/habitations de vie qui communiquent entre elles, composées :
- de nouvelles chambres individuelles (minimum 12 m² par chambre) ;
- d'espaces communs repensés, comme des salons, des salles à manger, et des sanitaires PMR ;
- un espace *Snoezelen* (espace multisensoriel conçu pour la détente, la stimulation sensorielle et le bien-être. Il est généralement utilisé à des fins thérapeutiques pour aider des personnes ayant des besoins spécifiques, tels que les enfants et les adultes atteints de troubles du spectre de l'autisme, de démence ou de handicaps multiples) ;
- un espace de visite pour les familles ;
- un espace de stockage (meubles, vélos, effets personnels et baluchons de vie accumulés pendant des années, matériels…).

Une rénovation lourde de 1 726 m² des espaces existants pour :
- améliorer les infrastructures actuelles ;
- assurer leur conformité aux normes de sécurité ;
- garantir l'accessibilité PMR.

Le remplacement d'équipements essentiels
Tels que la chaufferie et les locaux techniques afin d'améliorer la durabilité énergétique et le confort des résidents (normes Q Zen + résilience climat, quasi zéro énergie).

L'aménagement des abords
Pour offrir un environnement extérieur sécurisant et convivial.

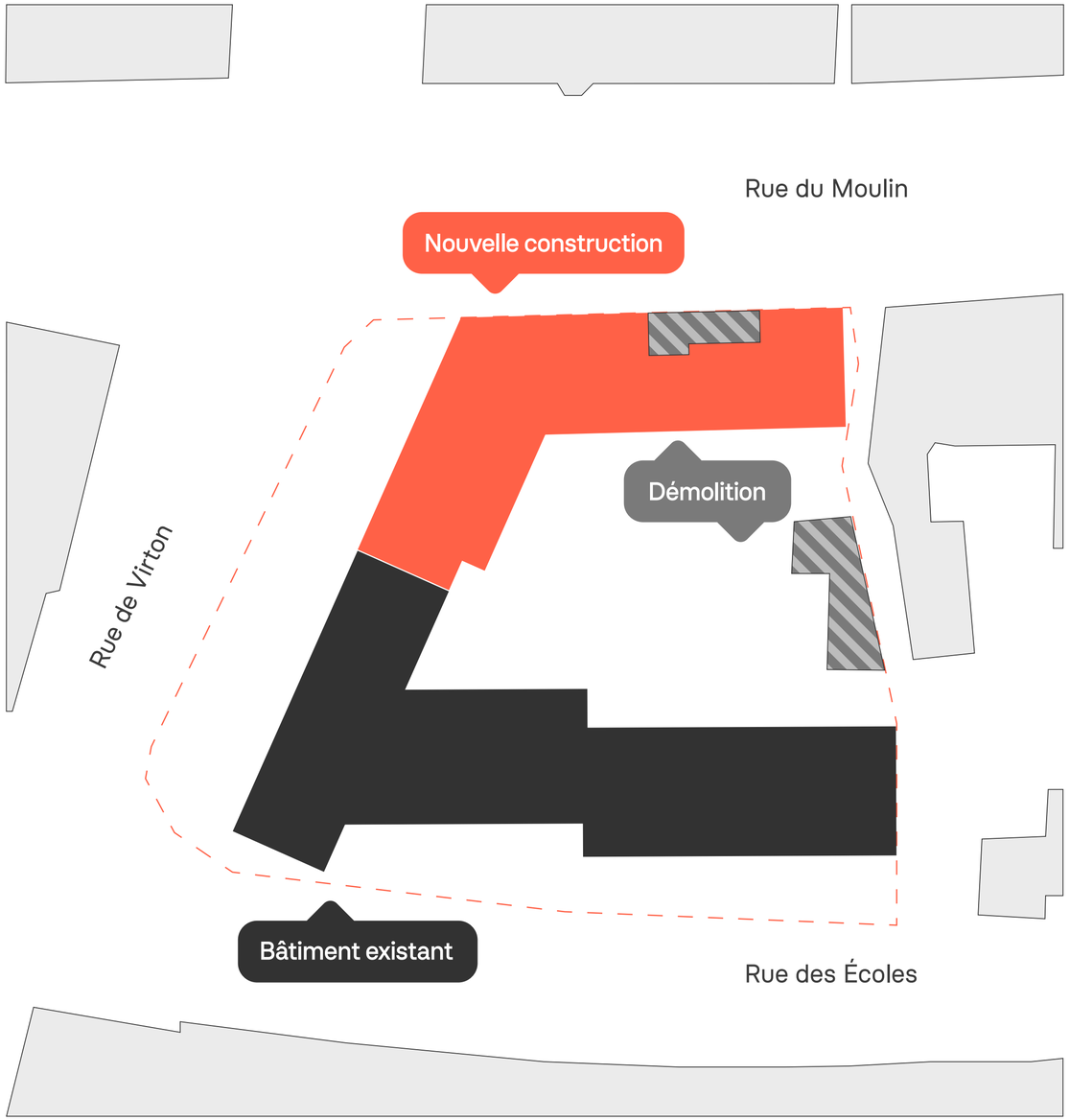

Ce serait bien de pouvoir fermer sa chambre à clé quand on part pour protéger nos affaires…

Sasha, 8 ans
Résident
depuis 2023

Impacts attendus pour la construction de chambres individuelles

Offrir à chaque enfant, ado ou jeune adulte un espace individuel pour se construire, se développer, avoir son intimité, se réfugier dans son monde intérieur.

Réduction des risques de contaminations à caractère sexuel
Il est donc vital de leur offrir un lieu de vie sécurisé, digne en les protégeant.

Dimininution des dégradations entre les résidents
Nos jeunes vivent parfois leurs émotions de manière exacerbées, les épisodes de crise sont fréquents où le matériel n'est pas épargné : des vol de doudous/destruction des affaires personnelles entre les jeunes d'une même chambre. Pour les victimes, ces épisodes sont déstabilisants et les renvoient souvent à leur passé. Nous voulons les préserver de ces situations.

Protéger ses effets personnels des vols/pertes et cultiver son jardin secret
Au SRJ, certain(e)s arrivent à 4 ans et repartent à 16, 18 voire 20 ans. Ils arrivent avec dans leur baluchon toute leur vie à stocker dans une chambre qu'ils partagent avec 2 voire 3 autres jeunes. Difficile de préserver ses souvenirs…

Favoriser la détente et l'apaisement
Vivre dans des espaces exclusivement collectifs efface les individualités. Les jeunes partagent tout : leur chambre, une salle de bain pour 12, un espace de vie commun… Même le choix du programme TV du soir fait l'objet de négociation de groupe.

Offrir un espace d'isolement pour canaliser un épisode de crise

Des espaces adaptés aux besoins de chacun

Au sein de l'IMP La Providence, nous avons mis en place un service non agréé appelé la « Courte Échelle ». Dans ce service, nous accueillons des enfants et jeunes adultes de 5 à 25 ans, porteurs d'un handicap ou présentant des difficultés sociales, relationnelles, émotionnelles ou intellectuelles. Ces difficultés les empêchent de participer pleinement à une scolarité, une formation ou une activité citoyenne.

À la « Courte-Échelle » nous leur offrons un accompagnement personnalisé pour prévenir le décrochage scolaire, renforcer leur motivation et leur offrir du soutien éducatif adapté à leurs besoins spécifiques.

L'espace *Snoezelen* leur sera particulièrement bénéfique en complétant ces activités par un environnement multisensoriel apaisant.
Il favorisera la gestion des émotions, essentielle pour des jeunes souvent confrontés à des tensions ou frustrations.

En leur offrant des moments de relaxation et de stimulation sensorielle, cet espace contribuera à réduire leur stress, améliorer leur concentration et renforcer leur estime de soi, des éléments clés pour faciliter leur engagement dans les apprentissages et les activités proposées par la « Courte-Échelle ».



Améliorer les espaces existants pour avoir des lieux et des espaces pensés et rénovés pour favoriser la confidentialité

Aujourd'hui les jeunes se confient entre 2 portes ou dans un petit coin improvisé au milieu des unités de vie.

Réduire le stress imposé par la vie en communauté
Et répondre à des besoins primaires tels que le respect de la nudité et de son intimité en construisant des sanitaires/douches séparés. Actuellement, par unité de vie, 12 jeunes partagent une salle de bain commune (2 voire 3 bacs de douche). Les matins sont parfois compliqués lorsque chacun attend son tour.

Favoriser la détente et l'apaisement en construisant des sanitaires/salles de bain séparés
Après une crise, pour tout le monde, prendre un bain procure de l'apaisement et détend. Pour ces jeunes qui en ont le plus besoin, ce n'est pas possible car il faut laisser la place aux autres...

Disposer d'espaces dédiés pour permettre l'apaisement des jeunes en crise
Le personnel formé est parfois amené à pratiquer des « contentions physiques » quand c'est nécessaire – Nous le faisons en toute transparence avec les familles et l'encadrement à l'intérieur et autour de l'IMP. Un espace adapté pour ces pratiques serait bénéfique pour le jeune et les autres résidents exposés.

À l'IMP, je pense qu'on m'a appris à faire correctement mon métier avec ces jeunes... et parfois je suis frustré, je voudrais faire mieux... Et pour ça, les infrastructures sont le bon outil. Ça améliorera tout le quotidien !

Gilles, 40 ans
Éducateur
depuis 2009

Notre projet vise aussi à...

Améliorer les conditions de travail pour notre équipe pluridisciplinaire (éducateurs, membres du service paramédical, psycho-social et ouvrier).

Garantir une meilleure inclusion des résidents et un cadre plus propice à la réhabilitation.

Moderniser les locaux pour répondre aux standards actuels.



4 — Notre défi

Budget total et phasage des travaux page 29
Les unités de vie page 30
Les espaces partagés page 36

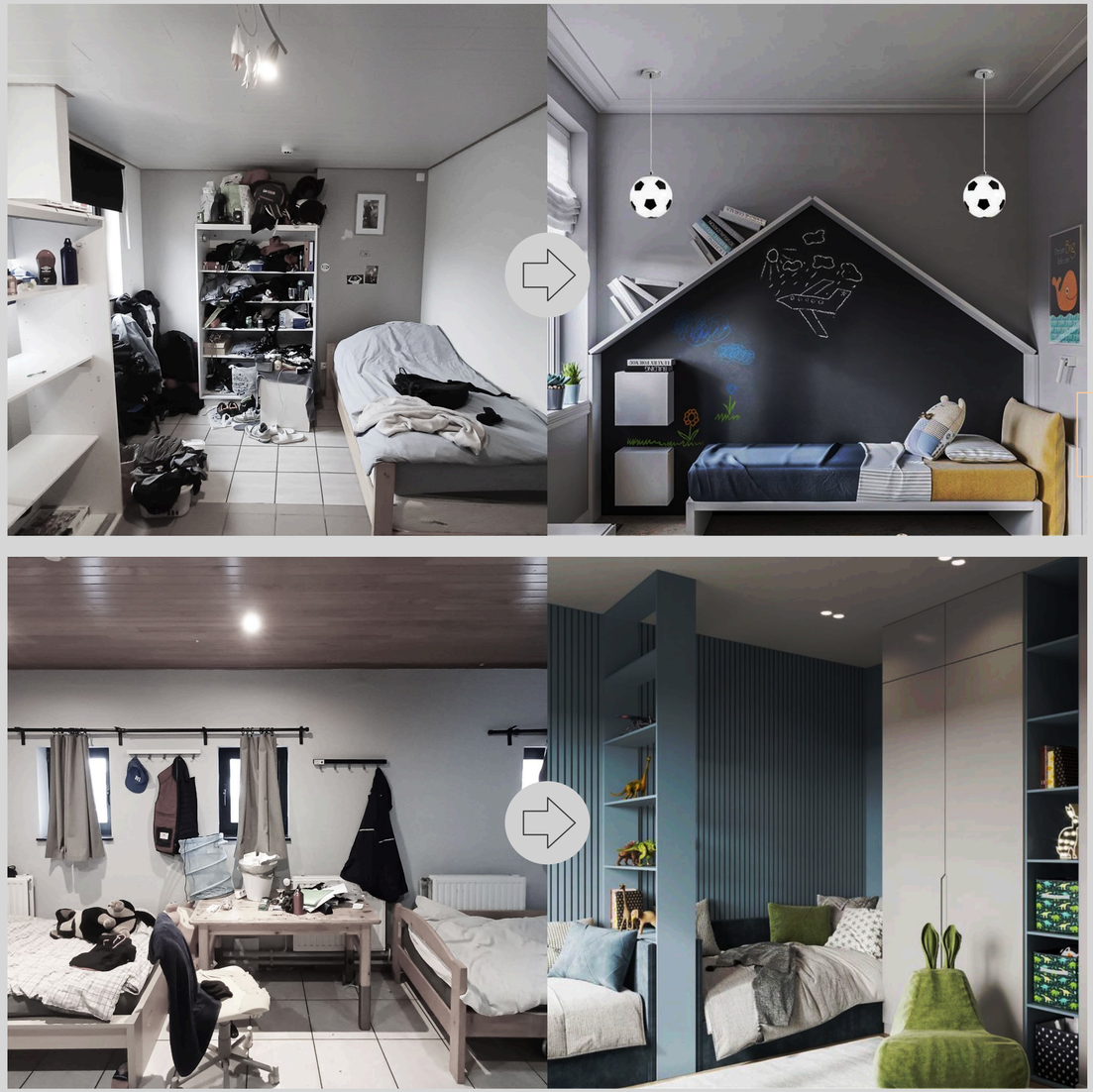

Le projet comprend une extension et la rénovation des bâtiments existants pour répondre aux normes PMR et aux attentes pédagogiques.

Il vise également à moderniser l'IMP La Providence en créant des espaces adaptés aux besoins des jeunes résidents : chambres individuelles, espace *Snoezelen*, rénovation des espaces de vie communs, mise en place de zones adaptées aux personnes à mobilité réduite (PMR) et service de jour pour enfants non scolarisés « La Courte-Échelle ».



Budget total et phasage des travaux



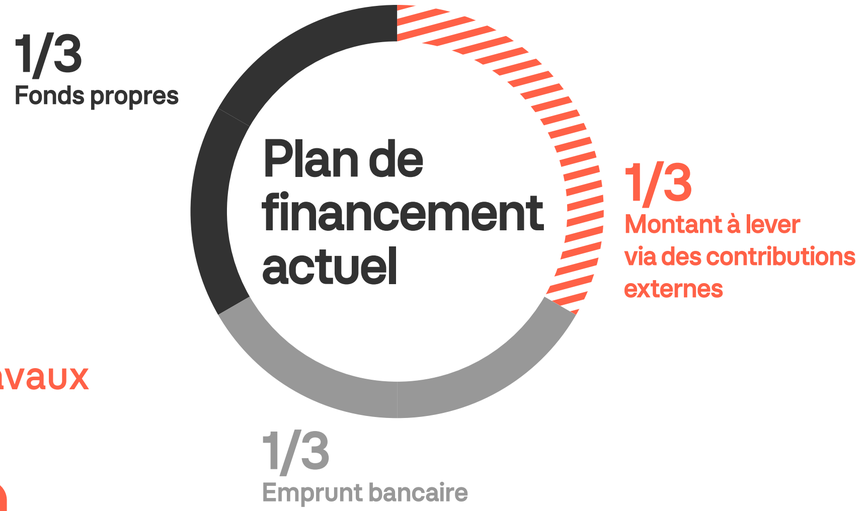

Phase 1
Construction d'un nouveau bâtiment
7 128 851,50 € TTC
36 chambres seront rénovées et mises aux normes.

Phase 2
Démontage et reconstruction des structures existantes
4 339 939,05 € TTC
24 chambres seront reconstruites, offrant à chaque enfant une chambre individuelle et des espaces de vie agréables et adaptés à leurs besoins.

Le phasage du projet garantit que les fonds nécessaires à l'achèvement de la phase 2 seront disponibles, cette dernière étant essentielle pour assurer le bien-être et le quotidien des enfants.

Budget total
11 468 790,55 € TTC *
Compte tenu de l'ampleur du budget, chaque don compte et aura un impact significatif. Pour rendre l'investissement dans notre projet plus concret, nous l'avons structuré autour de postes clés.
Cette approche vous permet de choisir selon vos affinités : contribuer de manière globale ou cibler des besoins spécifiques.

* Vu la forte volatilité du marché et des fluctuations constantes des prix des matériaux, combinés aux frais imprévus pouvant survenir en cours de construction, nous estimons que le coût de ce projet avoisinera les 12 000 000 € TVAC.

Les unités de vie

Construction
de 60 nouvelles chambres
individuelles

Galopin
+12 chambres individuelles
+1 bureau
De 4 à 12 ans

Mosaïque
+12 chambres individuelles
+1 bureau
À partir de 12 ans

Micado
+12 chambres individuelles
+2 bureaux
De 12 à 14 ans

Véga
+12 chambres individuelles
+2 bureaux
De 15 à 18 ans

Adoxy
+12 chambres individuelles
+1 bureau
De 10 à 18 ans
Avec des déficiences sociales et émotionnelles importantes



Rez (voirie) — 1e étage (jardin) — 2e étage — 3e étage

Unités de vie les Galopins

Construction de 12 nouvelles chambres individuelles pour des enfants de 4 à 12 ans.

+12 chambres individuelles

+1 bureau

1 chambre de 12m² coûte en moyenne **32 760 €**

2 unités de vie de 6 résidents — 1e et 2e étage	
12 chambres individuelles (minimum 12 m²)	579 403,50 €
Communs (2 salons, 2 salles à manger, 2 espaces cuisine)	348 816,00 €
2 WC PMR	47 407,50 €
2 salles de bain et sanitaires	104 963,00 €
1 salle de jeux, 1 bureau éducateur, locaux stockage et technique	435 998,50 €
Total	**1 516 588,50 €**



Rez (voirie) — 1e étage (jardin) — 2e étage — 3e étage

Unité de vie Mosaïque

Construction de 12 nouvelles chambres individuelles pour des jeunes à partir de 12 ans.

+12 chambres individuelles

+1 bureau

1 chambre de 12m² coûte en moyenne **32 760 €**

2 unités de vie de 6 résidents — 2e et 3e étage	
12 chambres individuelles (minimum 12 m²)	579 403,50 €
Communs (salon, salle à manger, espace cuisine)	348 816,00 €
2 WC PMR	47 407,50 €
2 salles de bain adaptables	73 702,00 €
Locaux techniques et circulation	16 384,05 €
Total	**1 065 713,05 €**



Rez (voirie) — 1e étage (jardin) — 2e étage — 3e étage

Unité de vie Micado

Construction de 12 nouvelles chambres individuelles pour des jeunes garçons de 12 à 14 ans.

+12 chambres individuelles

+2 bureaux

1 chambre de 12m² coûte en moyenne **32 760 €**

1 unité de vie de 12 résidents — 2e étage

12 chambres individuelles (minimum 12 m²)	213 817,50 €
Communs (salon, salle à manger, espace cuisine)	135 342,50 €
1 WC PMR	12 362,50 €
1 salle de bain adaptables	39 732,00 €
Locaux techniques et circulation	252 227,25 €
Démolition/reconstruction	706 816,67 €
Total	**1 360 298,42 €**



Rez (voirie) — 1e étage (jardin) — 2e étage — 3e étage

Unité de vie Véga

Construction de 12 nouvelles chambres individuelles pour des jeunes de 15 à 18 ans nécessitant une guidance constante.

+12 chambres individuelles

+2 bureaux

1 chambre de 12m² coûte en moyenne **32 760 €**

1 unité de vie de 12 résidents — 3e étage

12 chambres individuelles (minimum 12 m²)	213 817,50 €
Communs (salon, salle à manger, espace cuisine)	135 342,50 €
1 WC PMR	12 362,50 €
1 salle de bain adaptables	39 732,00 €
1 salle de jeux, 1 bureau éducateur et locaux techniques	106 704,50 €
Démolition/reconstruction	706 816,67 €
Total	**1 214 775,67 €**



Rez (voirie) — 1e étage (jardin) — 2e étage — 3e étage

Unité de vie Adoxy

+12 chambres individuelles

+1 bureau

1 chambre de 12m² coûte en moyenne **32 760 €**

Construction de 12 nouvelles chambres individuelles pour des jeunes de 10 à 18 ans avec des déficiences sociales et émotionnelles importantes.

2 unités de vie de 6 résidents — 2e et 3e étage	
12 chambres individuelles (minimum 12 m²)	428 710,00 €
Communs (2 salons, 2 salles à manger, 1 espace cuisine)	244 928,00 €
2 WC PMR	31 089,00 €
2 salles de bain adaptables	73 702,00 €
1 chambre de garde / éducateur	33 862,50 €
Locaux techniques et circulation	252 227,25 €
Démolition/reconstruction	1 446 966,67 €
Rénovation	386 750,00 €
Total	**2 898 235,42 €**

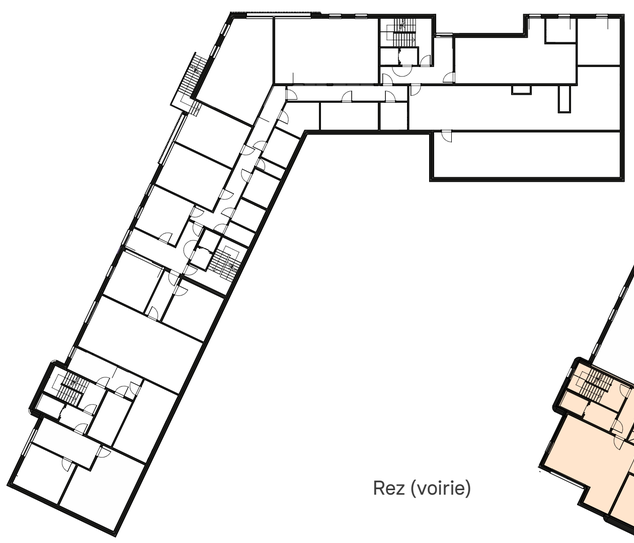

Rez (voirie)



1e étage (jardin)

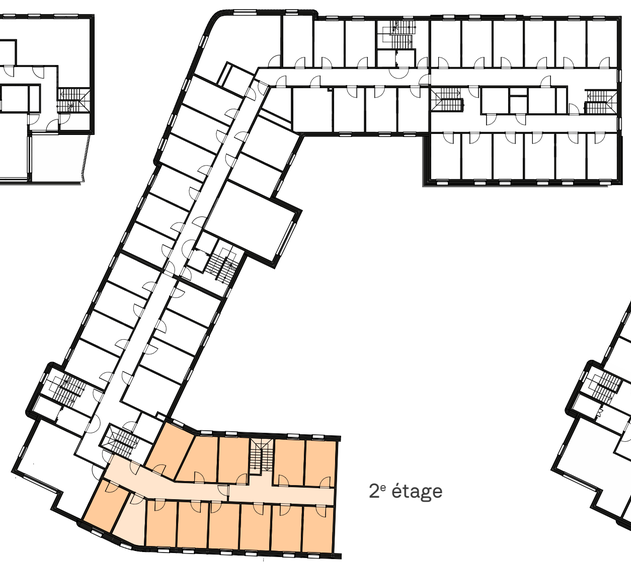

2e étage

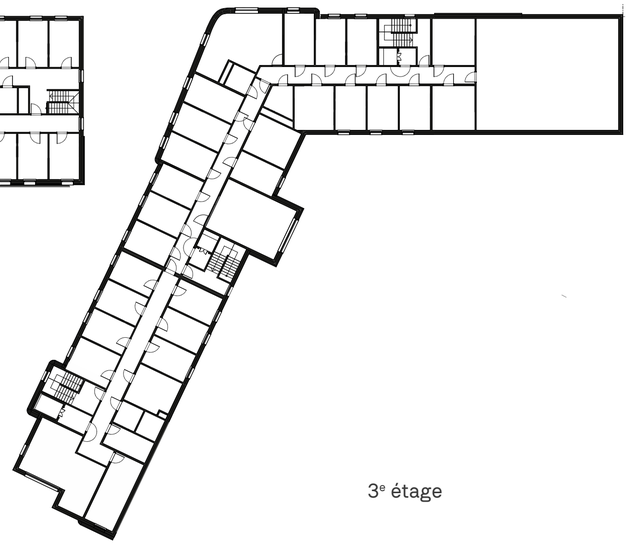

3e étage

Les espaces partagés

Espace jour, espaces pour le personnel, espaces techniques et espace extérieur.

Autres	
Service de jour « La Courte-Échelle »	729 172,50 €
Rangements	215 000,00 €
Techniques et circulations	354 234,00 €
Locaux vélos et WC extérieurs	142 437,50 €
Aménagement public	105 285,50 €
Démolition/reconstruction	1 480 300,00 €
Rénovation	386 750,00
Total	**3 413 179,50 €**

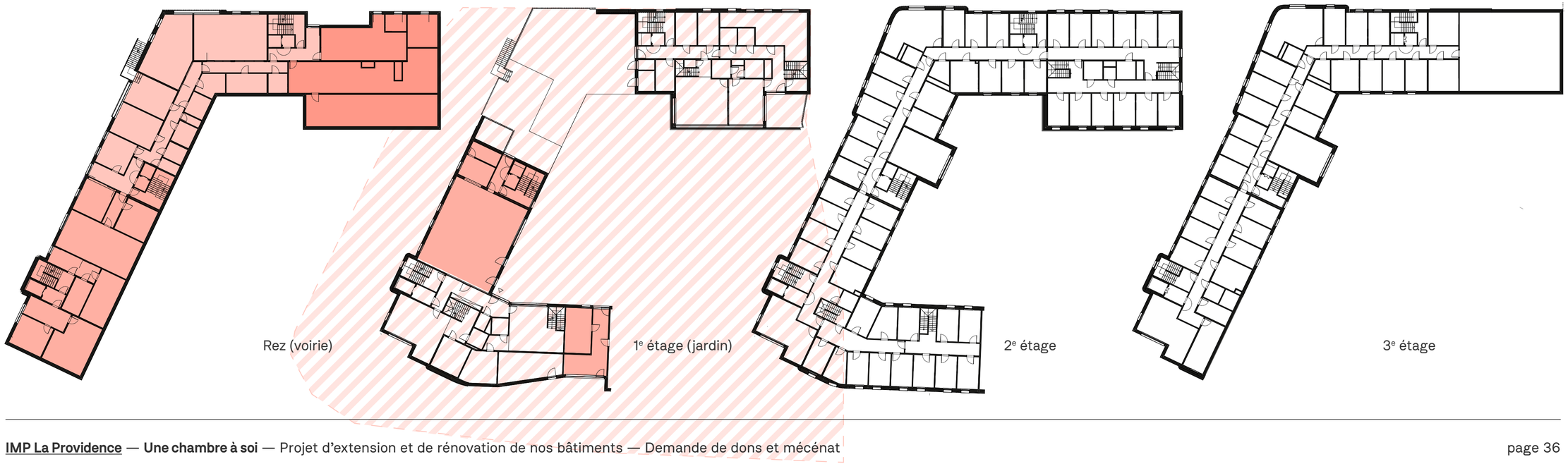

Pour réaliser ce projet nous avons pu réunir
via nos économies environ un tiers du montant,
nous avons un accord de financement
pour le second tiers. Il reste le dernier tiers.

C’est pour cela que nous comptons sur votre soutien !



5 — Votre engagement

Pourquoi votre engagement est essentiel page 40
Un retour sur investissement social et humain page 41
Comment nous soutenir ? page 42

Je suis ici pour me préparer à une meilleure vie…



Pourquoi votre engagement est essentiel

En tant qu'acteur philanthropique, donateur privé, mécène votre contribution à ce projet va au-delà du simple financement : elle incarne un investissement dans l'avenir de jeunes en grande vulnérabilité.

Chaque euro investi permettra de transformer des infrastructures vieillissantes en un cadre sécurisé et moderne, adapté aux besoins spécifiques de ces enfants et adolescents souvent marqués par des traumatismes profonds.

Votre soutien reflète des valeurs communes d'inclusion, de dignité et de solidarité, en alignement direct avec votre mission de renforcer la cohésion sociale et de créer un impact durable. Ce projet n'est pas seulement un geste ponctuel, mais une opportunité de garantir des conditions de vie pérennes et équitables pour les générations futures.

Ensemble, nous pouvons leur offrir bien plus qu'un toit : un véritable tremplin vers un avenir plus serein et autonome.

Investir dans l'avenir des jeunes vulnérables : un impact mesurable et durable

Soutenir le projet d'extension et de modernisation des infrastructures de l'IMP La Providence représente bien plus qu'un simple financement : c'est une opportunité de générer un impact social tangible et pérenne. Votre contribution permettra d'offrir à chaque jeune un espace de vie adapté et sécurisé, favorisant leur bien-être, leur réhabilitation et leur réintégration dans la société.

En tant que donateur, vous bénéficierez de toute notre reconnaissance pour votre engagement, notamment à travers une visibilité sur nos infrastructures et nos supports de communication.

Vous recevrez également des rapports d'impact détaillés, attestant de l'utilisation efficace des fonds et de leur effet direct sur les bénéficiaires. Chaque euro investi contribuera à renforcer les capacités d'accueil, à améliorer les conditions de travail des professionnels et à transformer des vies, tout en consolidant votre position en tant qu'acteur responsable et engagé dans une cause essentielle.

Avec un retour sur investissement social exceptionnel, ce projet offre une chance unique de laisser une empreinte durable et de participer activement à un avenir meilleur pour ceux qui en ont le plus besoin. Déjà MERCI !

Comment nous soutenir ?

Vu l’ampleur de notre projet et l’absence de subventions publiques pour ce type de projet, toute contribution fera la différence.



Par le présent dossier, nous espérons avoir suscité votre intérêt à soutenir la cause sociale d'une jeunesse plus démunie et pour qui peu d'adultes peuvent porter leur voix car ils sont souvent fort isolés et ont peu d'entourage.

Nous serions ravis de venir vous rencontrer pour échanger de vive voix et rendre ce projet plus humain et vivant.

Merci de votre attention.

Documentations disponibles pour étayer le projet
Nous vous joignons les documents suivants :
— le dernier rapport d'activités (2024)
— le budget estimatif du projet
— le calendrier prévisionnel (sujet à adaptations)
— le planning révisé pour le permis
— l'étude de faisabilité établie par COSEP et le plan financier afférent au projet
— l'obtention du CU2
— une présentation de l'évolution financière de l'association par le réviseur d'entreprise (version 2023 incluant les comptes 2022)

Nous pouvons vous fournir lors d'une entrevue :
— les comptes de résultats et bilans des dernières années
— le projet pédagogique révisé en 2023

Contact
IMP La Providence
Rue des Ecoles, 103
6740 Etalle

T +32 (0)63 45 59 97
E communication@implaprovidence.be
www.implaprovidence.be

BCE 0417.427.721
BE75 0682 3125 0451